

WYPOSAŻENIE TOALETY MĘSKIEJ

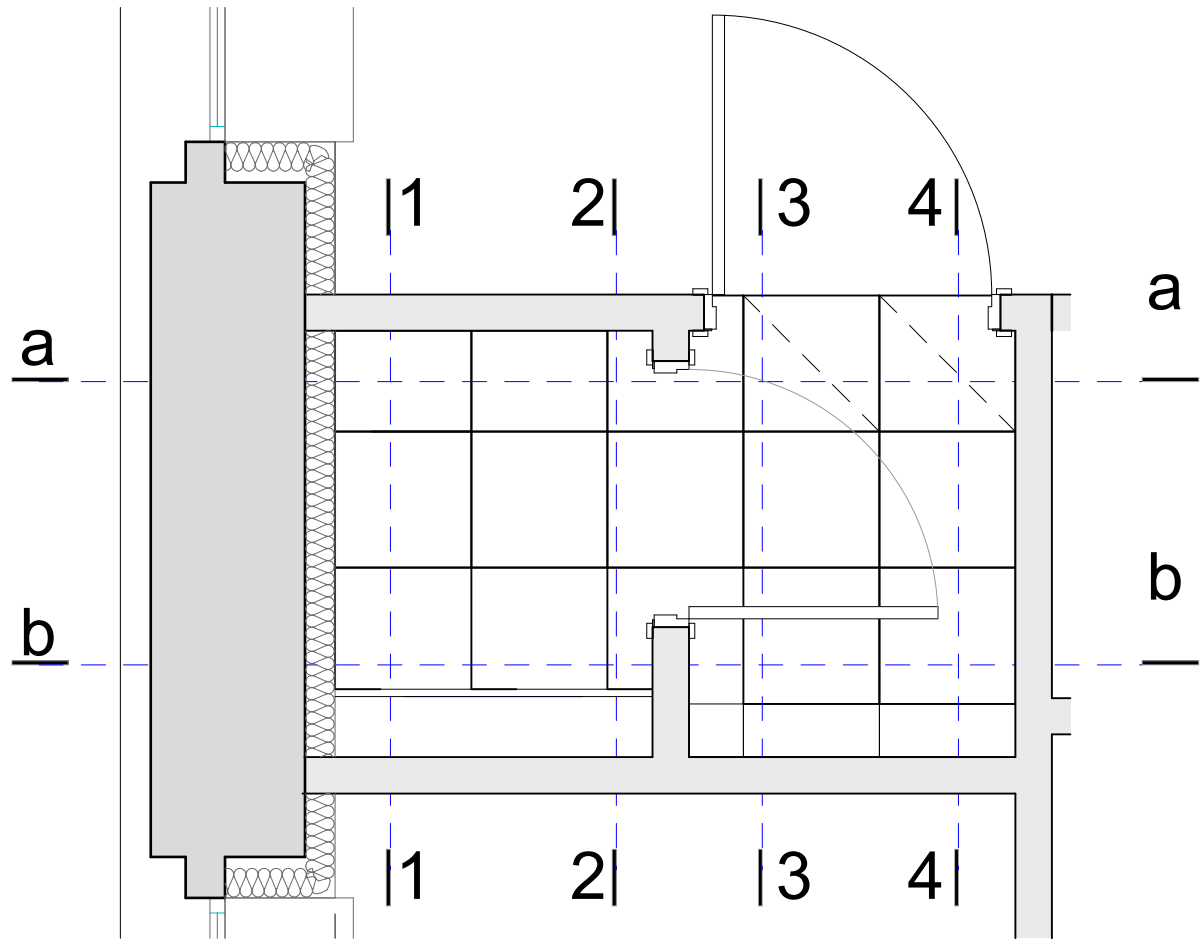

WIDOK b

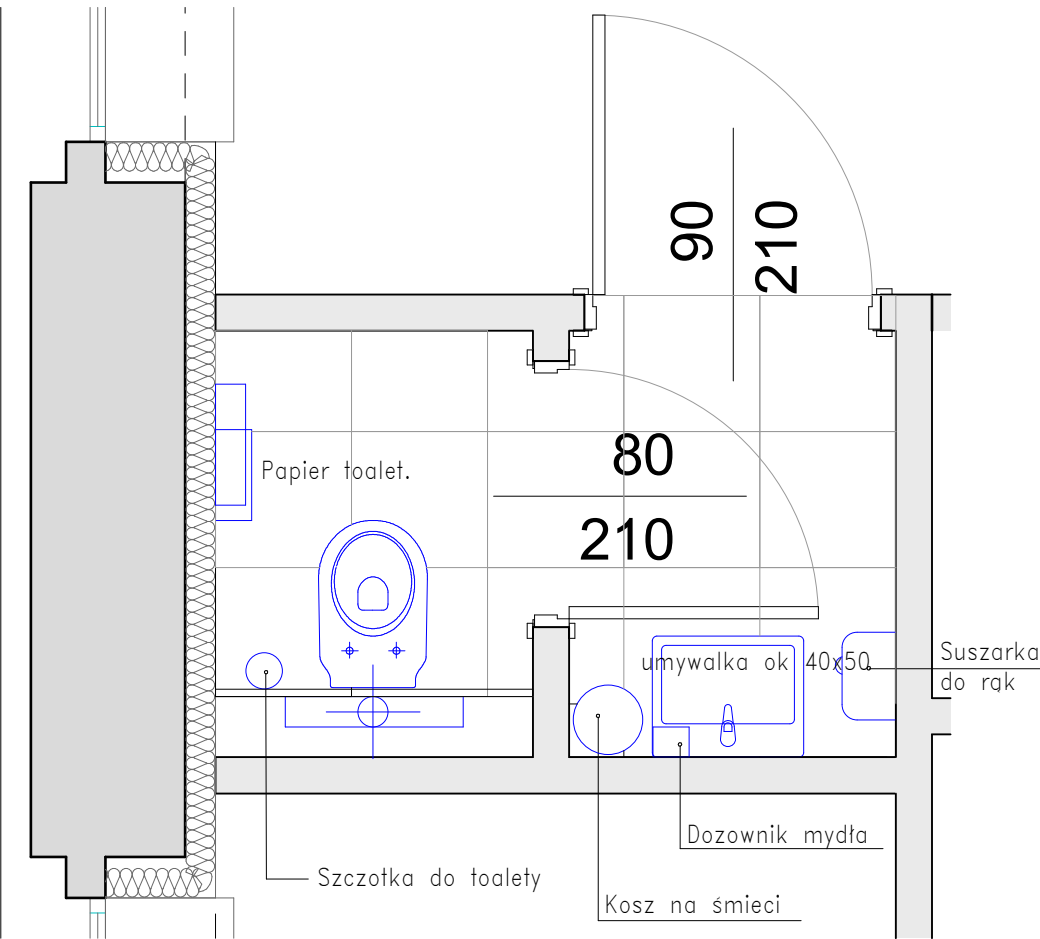
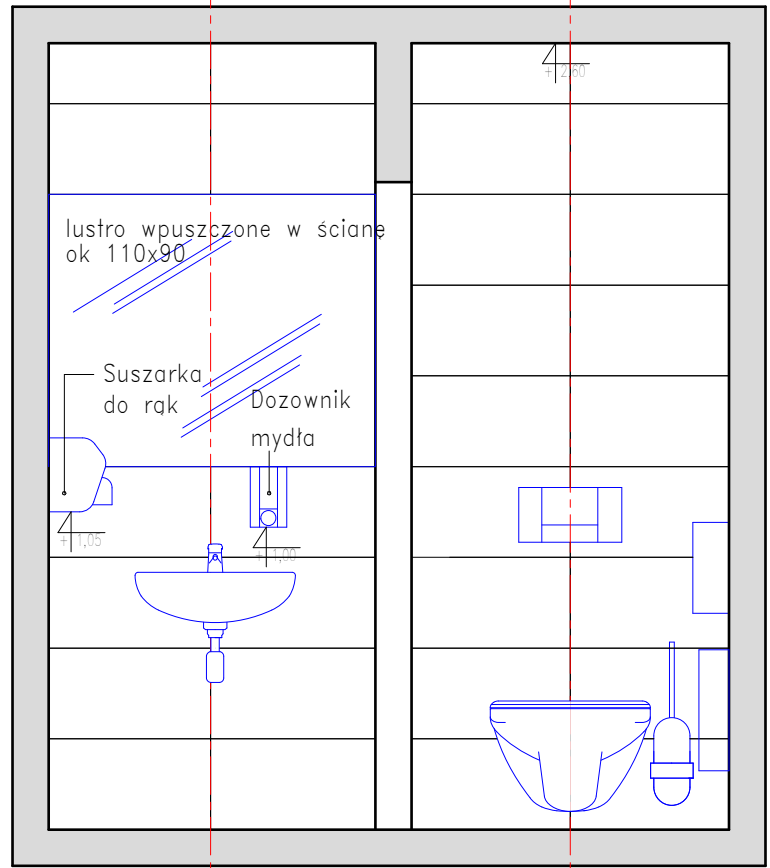

WYPOSAŻENIE I ARMATURA Z JEDNEJ LINII, STAL NIERDZEWNA
ZASTOSOWANE NA RYSUNKU SYMBOLY MAJĄ CHARAKTER POGLĄDOWY
WYMIARY NIE UWZGLĘDNIAJĄ GRUBOŚCI WARSTW WYKOŃCZENIOWYCH ŚCIAN
UWAGA: WYMIARY POTWIERDZIĆ POMIAREM Z NATURY

PŁYTKI PODŁOGOWE ANTRACYT, MATOWE 45X45CM – 3m² + C
PŁYTKI ŚCIENNE BIAŁE POŁYSK 30X60cm – 18m² + 15 %

WIDOK 1

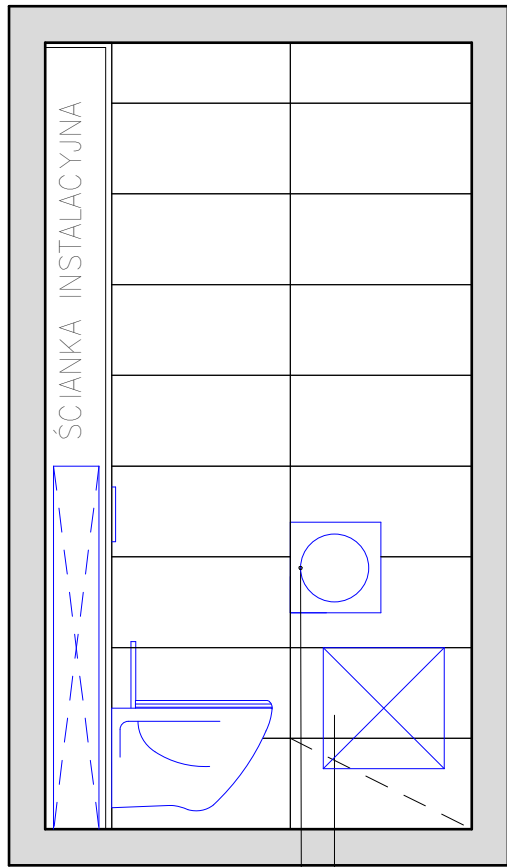

WIDOK b

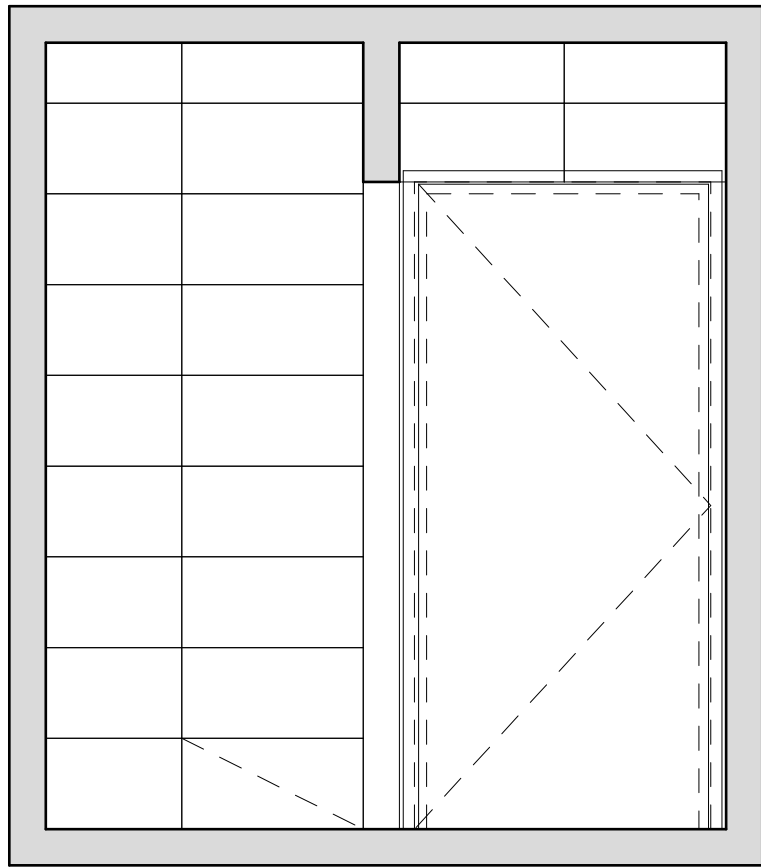

WIDOK 2

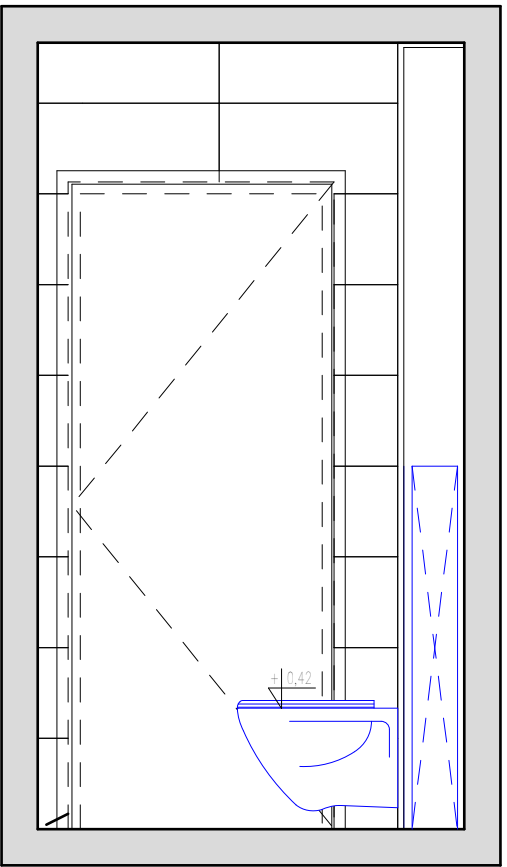

WIDOK 3

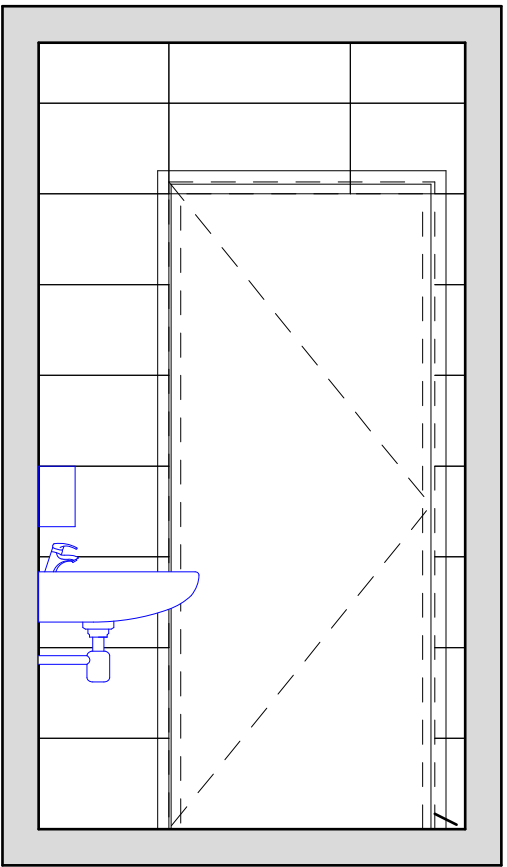

WIDOK 4

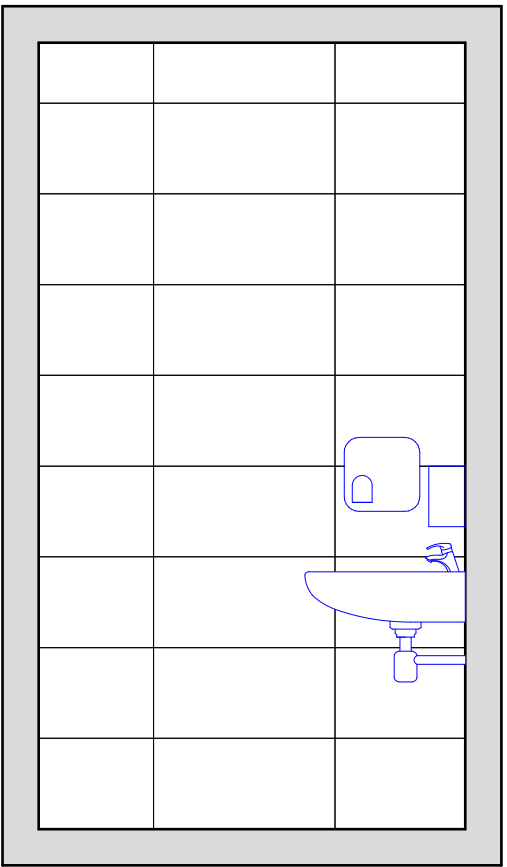

+/- 0,00 = 275,00 m npm

PRAWA AUTORSKIE I POKREWNE ZASTRZEŻONE

Jednostka projektowa:		P.A. NOVA S.A.				
Nazwa i adres Inwestora:		44-100 Gliwice, ul. Górnych Wałów 42				
Adres obiektu budowlanego:		MUZEUM ŚLĄSKIE z siedzibą w Katowicach ul. Korfańskiego 3				
Nazwa obiektu budowlanego:		Miasto Katowice, województwo śląskie, nr obrębu: 0002, nazwa obrębu: Dz. Bogucice-Zawodzie, nr jedn.rej.: 3760, nr działki: 106/86				
Treść dokumentacji projektowej:		Rewitalizacja i adaptacja budynku dawnej Stalarni KWK Katowice na funkcję muzealno-dydaktyczną Muzeum Śląskiego wraz z zagospodarowaniem terenu i infrastrukturą techniczną				
PROJEKT WYKONAWCZY ARCHITEKTURY						
Tytuł rysunku:			Symbol i numer rysunku: Rys. 21			
DETAL - TOALETA MĘSKA			Skala rysunku: 1:25 Edycja rysunku: 1			
Projektował:		mgr inż. arch. Ewa Kukuczka	Specjalność: architektura	Nr uprawnień: 41/SLOKK/2011/II	Data: 12.2013 r.	Podpis:
Generalny Projektant:		dr inż. arch. Stanisław Lessaer	Specjalność: architektura	Nr uprawnień: 665/86 K-ce	Data: 12.2013 r.	Podpis:
Sprawdził:		mgr inż. arch. Monika Jaśkiewicz	Specjalność: architektura	Nr uprawnień: 42/08/SLOKK/II	Data: 12.2013 r.	Podpis: